Об изменении границ (черт) населенных пунктов Карасайского района

Решение Карасайского районного маслихата Алматинской области от 17 августа 2017 года № 18-5 и постановление акимата Карасайского района Алматинской области от 17 августа 2017 года № 652. Зарегистрировано Департаментом юстиции Алматинской области 14 сентября 2017 года № 4330

В соответствии с пунктом 5 статьи 108 Земельного кодекса Республики Казахстан от 20 июня 2003 года, подпунктом 3) статьи 12 Закона Республики Казахстан от 8 декабря 1993 года "Об административно-территориальном устройстве Республики Казахстан", Карасайский районный маслихат **РЕШИЛ** и акимат Карасайского района **ПОСТАНОВИЛ:**

1. Границы (черты) населенных пунктов Карасайского района изменить согласно прилагаемым схематическим картам:

1) изменить границу (черту) села Ушконыр Ушконырского сельского округа на 21,9852 гектаров, установив новые границы села Ушконыр общей площадью 903,37 гектаров;

2) изменить границу (черту) села Шалкар Жандосовского сельского округа на 6,15 гектаров, установив новые границы села Шалкар общей площадью 206,15 гектаров;

3) по Айтейскому сельскому округу:

изменить границу (черту) села Айтей на 200,678 гектаров, установив новые границы села Айтей общей площадью 692,532 гектаров;

изменить границу (черту) села Кумарал на 22,146 гектаров, установив новые границы села Кумарал общей площадью 47,601 гектаров;

4) по Райымбекскому сельскому округу:

изменить границу (черту) села Булакты на 4,00 гектаров, установив новые границы села Булакты общей площадью 124,0 гектаров;

изменить границу (черту) села Кыргауылды на 19,81 гектара, установив новые границы села Кыргауылды общей площадью 386,8 гектаров;

5) по Елтайскому сельскому округу:

изменить границу (черту) села Кокозек на 9,0 гектаров, установив новые границы села Кокозек общей площадью 274,8 гектаров;

изменить границу (черту) села Исаев на 193 гектаров, установив новые границы села Исаев общей площадью 632,5 гектаров.

2. Контроль за исполнением настоящего совместного решения Карасайского районного маслихата и постановления акимата Карасайского района возложить на постоянную комиссию Карасайского районного маслихата "По сельскому хозяйству,

озеленению, торговле, охране окружающей среды, экологии, рационального использования земель и природных ресурсов" и на заместителя акима Карасайского района Джапарова Максута Рамазановича.

3. Настоящее совместное решения Карасайского районного маслихата и постановление акимата Карасайского района вступает в силу со дня государственной регистрации в органах юстиции и вводится в действие по истечении десяти календарных дней после дня его первого официального опубликования.

Секретарь Карасайского
районного маслихата *А. Кошкимбаев*

Председатель сессии Карасайского
районного маслихата *К. Баяманов*

Аким Карасайского района *М. Бигельдиев*

ПЛАН ГРАНИЦ
с.Ушконыр
Ушконырского сельского округа
Карасайского района, Алматинской области

1.Аким Карасайского района _____ Бигельдиев М.С
1.Секретарь Карасайского районного маслихата _____ Калиев Е.А.
2.Руководитель ГУ «Отдела земельных отношений Карасайского района» _____ Болубаев А.А
3.Руководитель ГУ «Отдела архитектуры и градостроительства Карасайского района» _____ Жуматаев О.Н
4.Аким сельского округа _____ Далабаев А.К.

с.Ушконыр S=903.37га

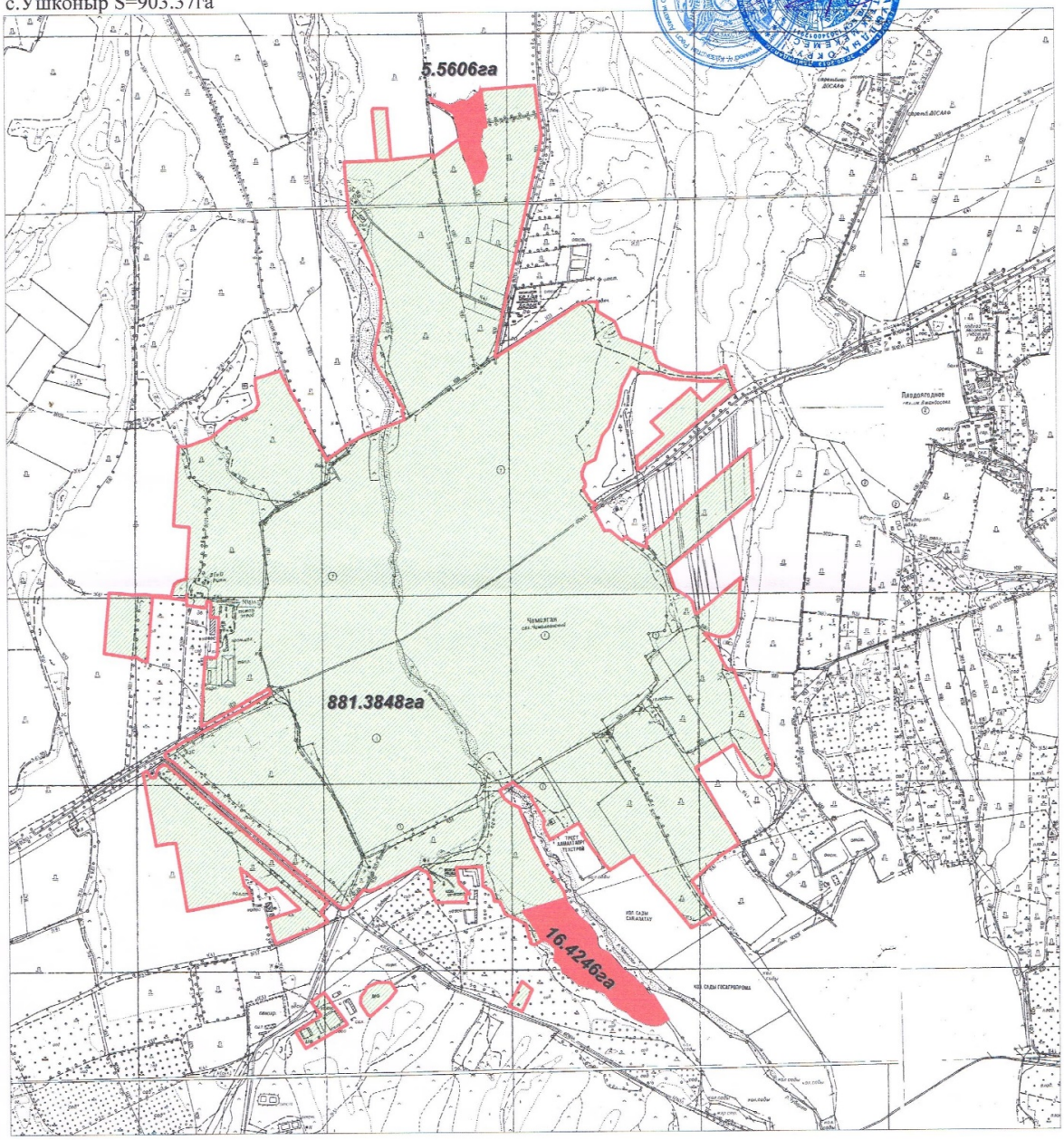

Условные знаки

границы населенного пункта

границы развития населенного пункта

с.Ушконыр Ушконырского сельского округа Карасайского района, Алматинской области			
Директор	Калиорбеков Б.	лист	масштаб
Специалист	Изтасов К.		
ТОО "Карасай саулет"		2017г	

ПЛАН ГРАНИЦ
с.Шалкар
Жандосовского сельского округа
Карасайского района, Алматинской области

1.Аким Карасайского района _____ Бигельдиев М.С

1.Секретарь Карасайского районного маслихата _____ Калиев Е.А.

2.Руководитель ГУ «Отдела земельных отношений Карасайского района» _____ Болубаев А.А

3.Руководитель ГУ «Отдела архитектуры и градостроительства Карасайского района» _____ Жуматаев О.Н

4.Аким сельского округа _____ Айдаров А.

с.Шалкар S=206.15га

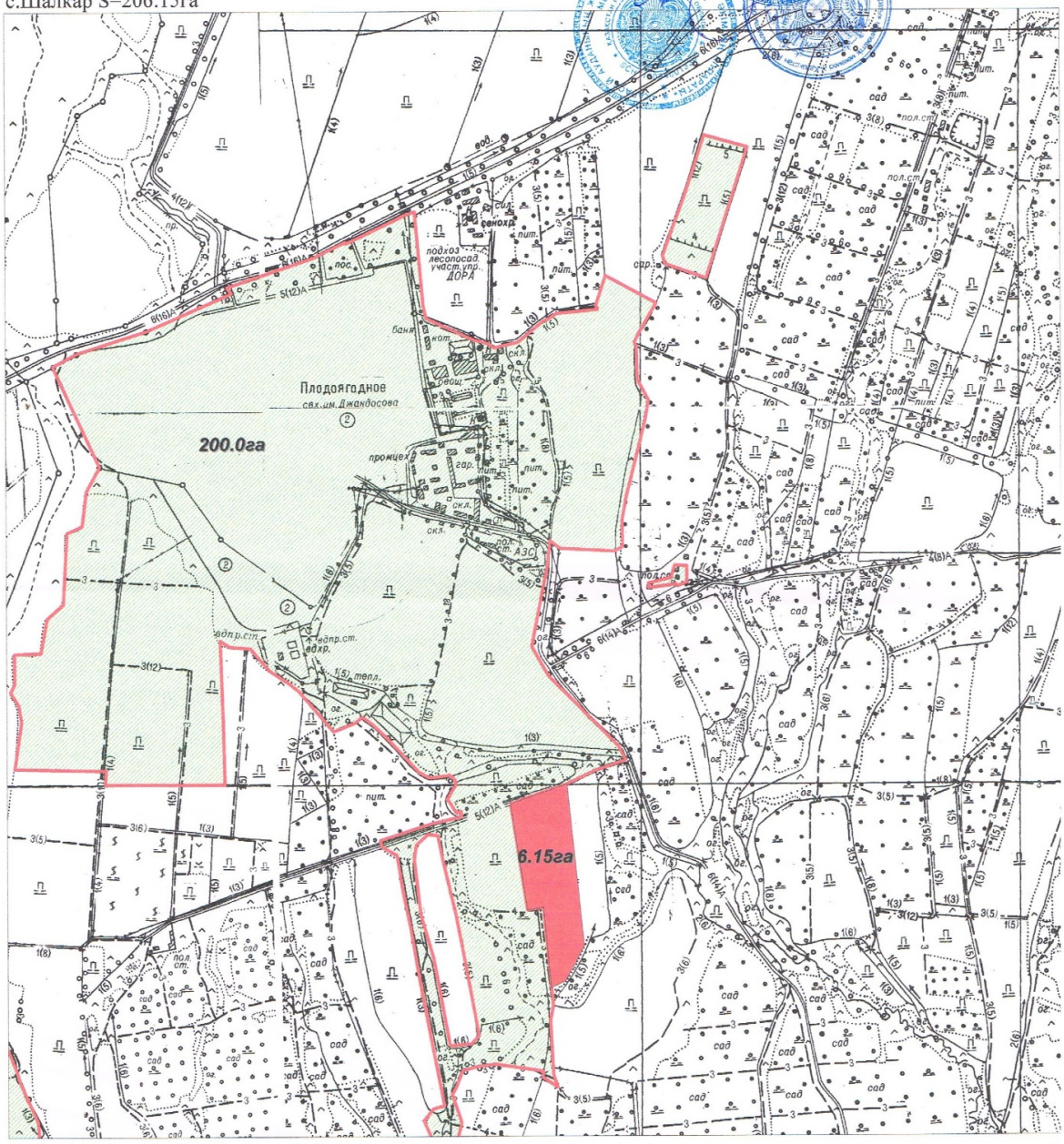

Условные знаки

границы населенного пункта

границы развития населенного пункта

с.Шалкар Жандосовского сельского округа Карасайского района, Алматинской области			
Директор	Кадырбеков Ж.	лист	масшт
Специалист	Изтлеуов К.		
ТОО "Карасай саулет"		2017г	

ПЛАН ГРАНИЦ
с.Айтей
Айтейского сельского округа
Карасайского района, Алматинской области

1.Аким Карасайского района _____ Бигельдиев М.С
1.Секретарь Карасайского районного маслихата _____ Калиев Е.А.
2.Руководитель ГУ «Отдела земельных отношений Карасайского района» _____ Болубаев А.А
3.Руководитель ГУ «Отдела архитектуры и градостроительства Карасайского района» _____ Жуматаев О.Н
4.Аким сельского округа _____ Кикимов К.М.

с.Айтей S-692.532га

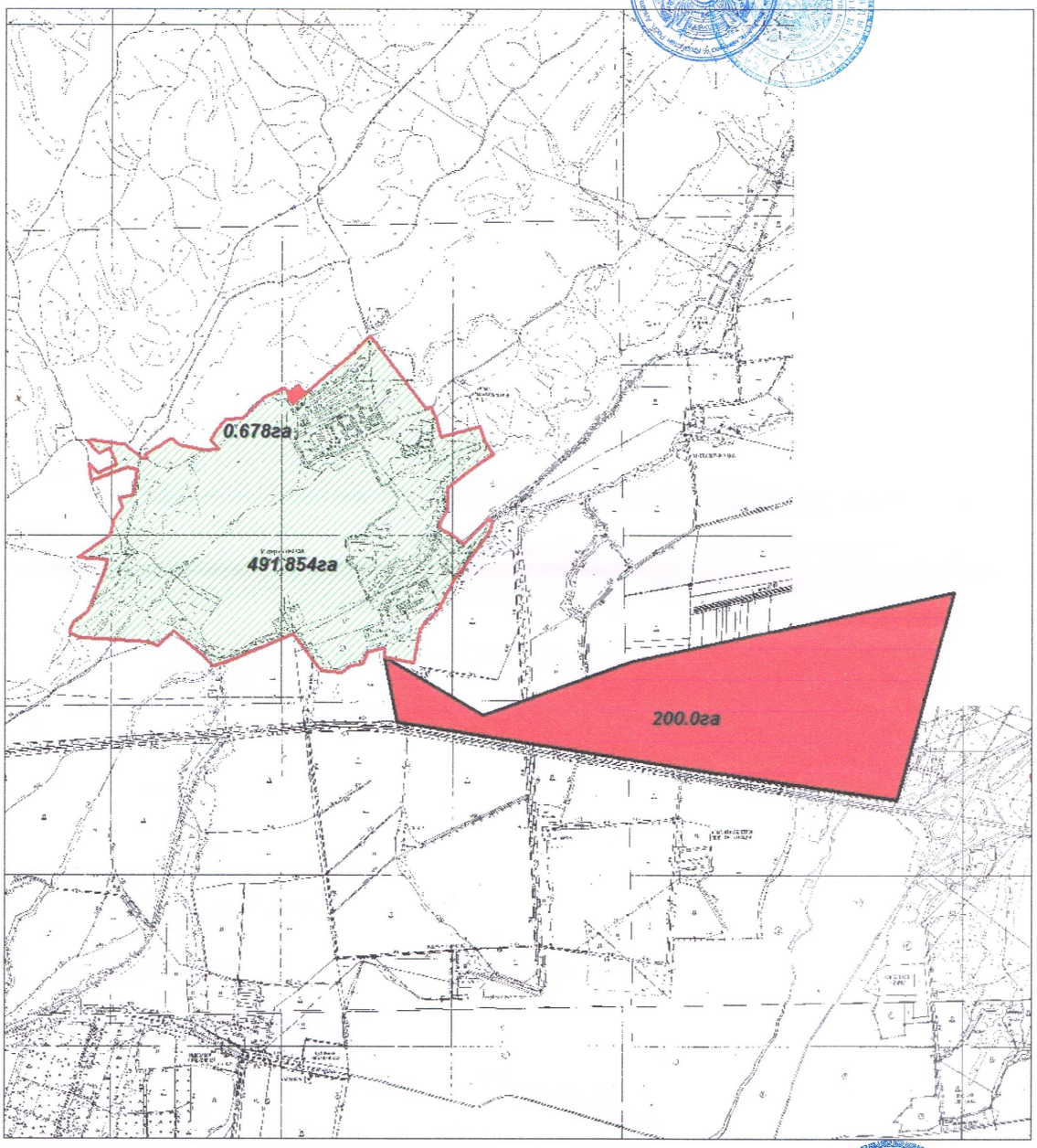

Условные знаки

границы населенного пункта

границы развития населенного пункта

село Айтей Айтейского сельского округа Карасайского района Алматинской области		
Директор	Кадырбеков Б.	масштаб
Специалист	Изтлеуов	
ТОО "Карасай саулет"		2017г

ПЛАН ГРАНИЦ
с.Кумарал
Айтейского сельского округа
Карасайского района, Алматинской области

1.Аким Карасайского района _____ Бигельдиев М.С

1.Секретарь Карасайского районного маслихата _____ Кошкимбаев А.

2.Руководитель ГУ «Отдела земельных отношений Карасайского района» _____ Болубаев А.А

3.Руководитель ГУ «Отдела архитектуры и градостроительства Карасайского района» _____ Жуматаев О.Н

4.Аким сельского округа _____ Кикимов К.М.

с.Кумарал S=47.601га

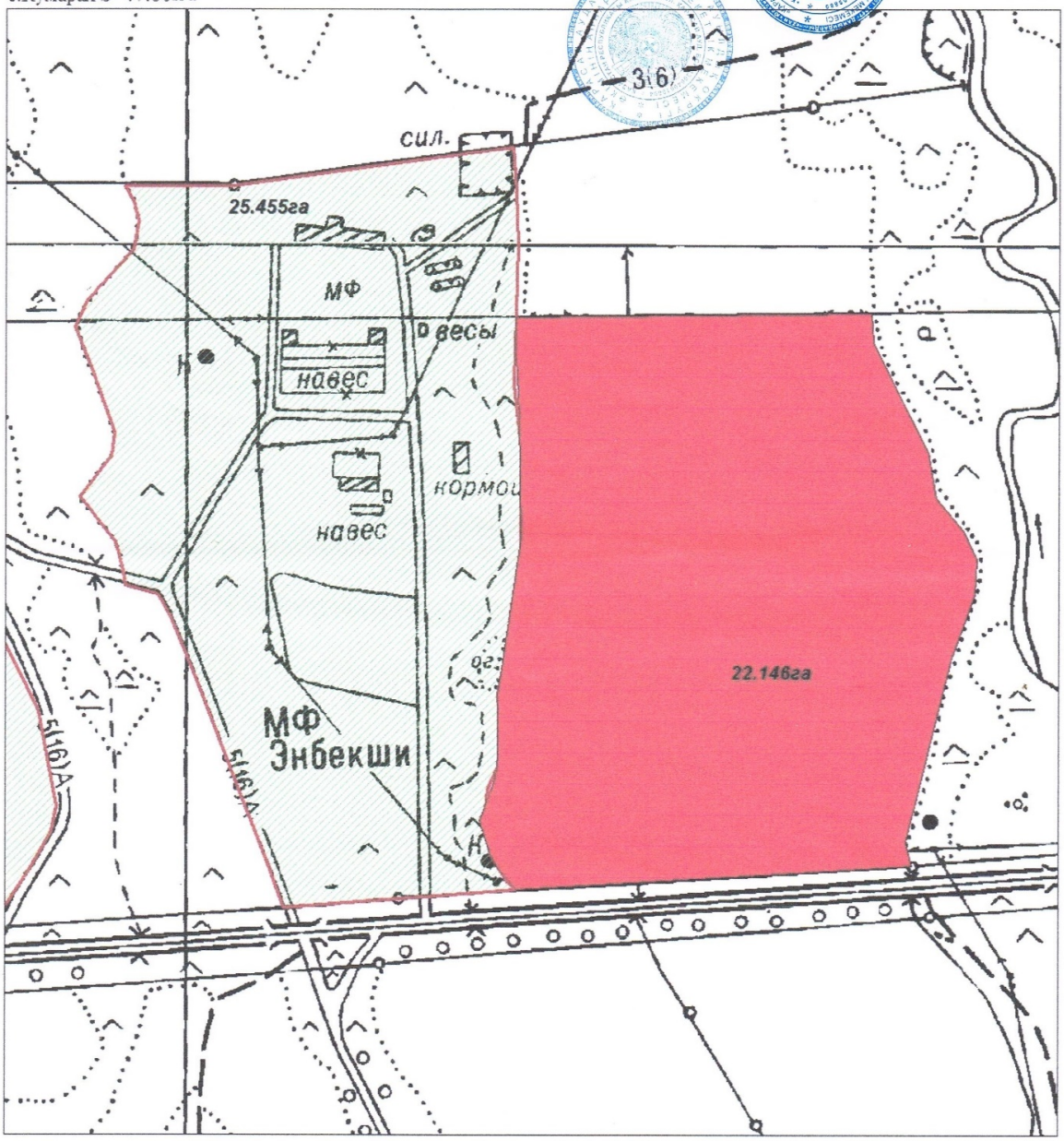

Условные знаки

границы населенного пункта

границы развития населенного пункта

с.Кумарал Айтейского сельского округа Карасайского района, Алматинской области			
Директор	Калырбеков Б.	лист	масштаб
Специалист	Изрисов К.		
ТОО "Карасай саулет"		2017г	

ПЛАН ГРАНИЦ
с.Булакты
Райымбекского сельского округа
Карасайского района, Алматинской области

1.Аким Карасайского района _____ Бигельдиев М.С
1.Секретарь Карасайского районного маслихата _____ Калиев Е.А.
2.Руководитель ГУ «Отдела земельных отношений Карасайского района» _____ Болубаев А.А
3.Руководитель ГУ «Отдела архитектуры и градостроительства Карасайского района» _____ Жуматаев О.Н
4.Аким сельского округа _____ Ауесбай А.А.

с.Булакты S=124.0га

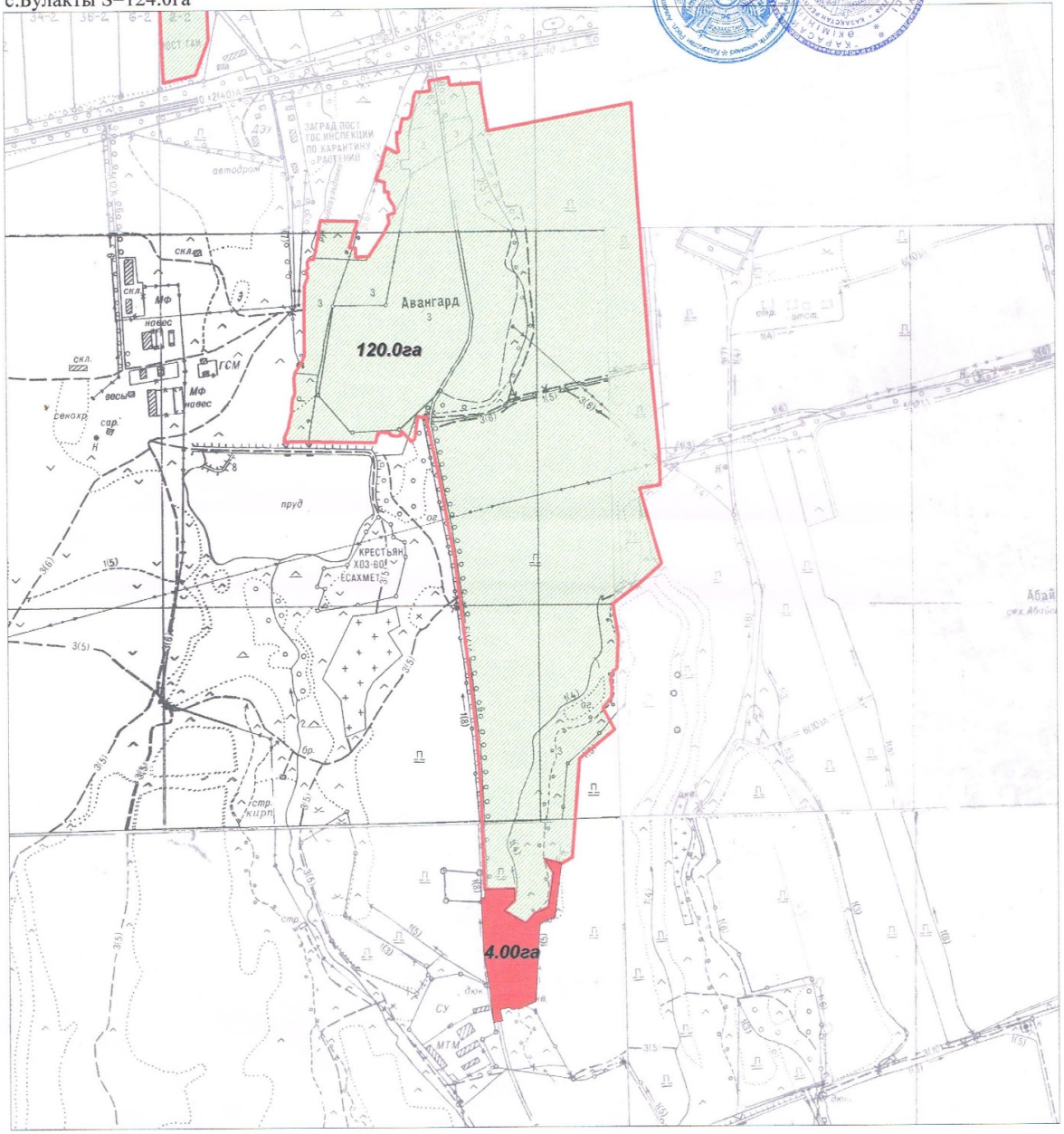

Условные знаки

границы населенного пункта

границы развития населенного пункта

с.Булакты Райымбекского сельского округа Карасайского района, Алматинской области			
Директор	Калтыбеков Б.	лист	масштаб
Специалист	Изтлеуов К.		
ТОО "Карасай саулет"		2017г	

ПЛАН ГРАНИЦ
с.Кыргауылды
Райымбекского сельского округа
Карасайского района, Алматинской области

1.Аким Карасайского района _____ Бигельдиев М.С
1.Секретарь Карасайского районного маслихата _____ Калиев Е.А.
2.Руководитель ГУ «Отдела земельных отношений Карасайского района» _____ Болубаев А.А
3.Руководитель ГУ «Отдела архитектуры и градостроительства Карасайского района» _____ Жумабаев О.Н
4.Аким сельского округа _____ Аесбай А.А.

с.Кыргауылды S-386.8га

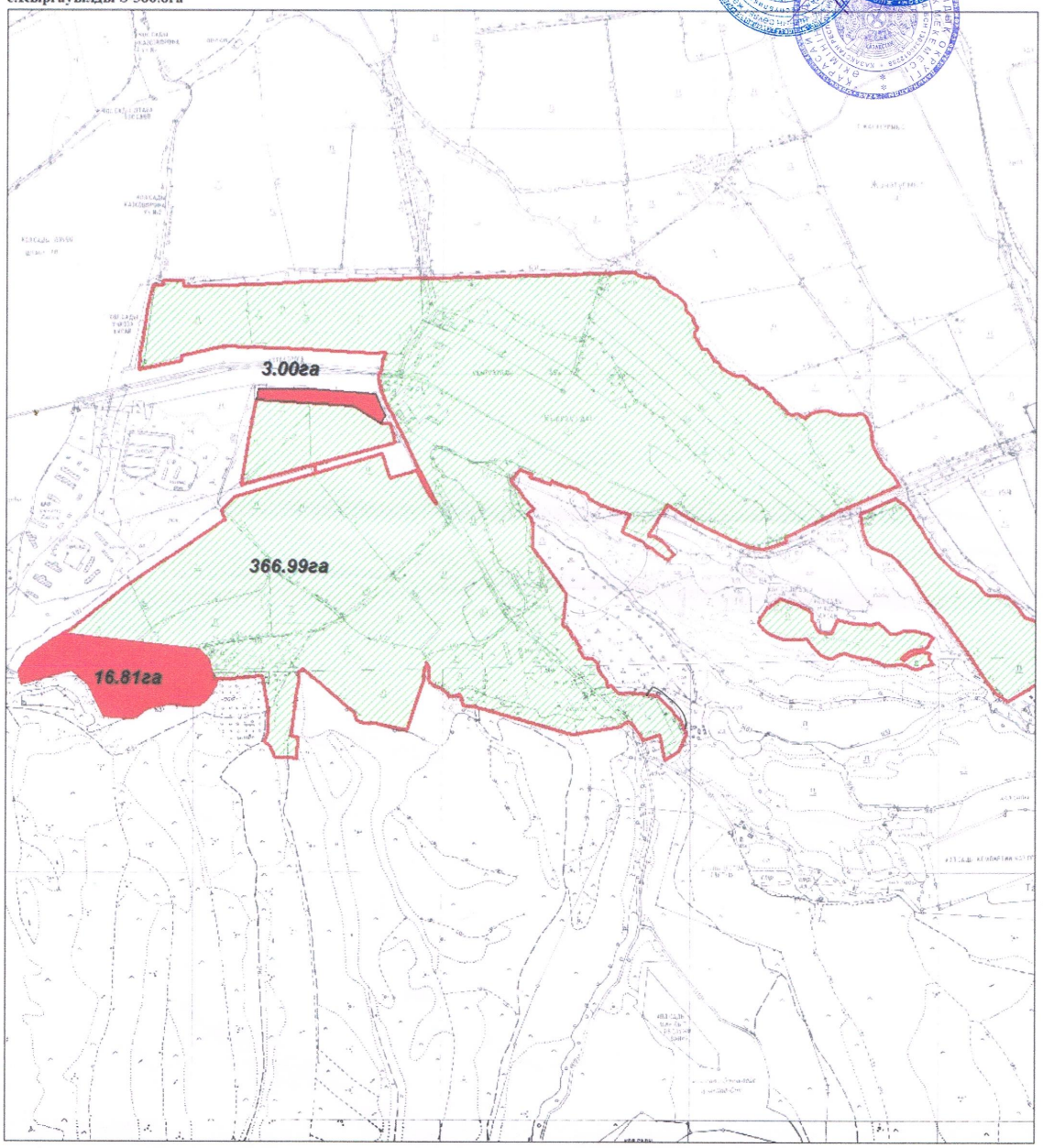

Условные знаки

границы населенного пункта

границы развития населенного пункта

с.Кыргауылды Райымбекского сельского округа Карасайского района, Алматинской области			
Директор	Калыбеков Ж.	лист	масштаб
Специалист	Изтлеуов К.		
ТОО "Карасай саулет"		2017г	

ПЛАН ГРАНИЦ
с.Кокозек
Елтайского сельского округа
Карасайского района, Алматинской области

1.Аким Карасайского района _____ Бигельдиев М.С
1.Секретарь Карасайского районного маслихата _____ Калиев Е.А.
2.Руководитель ГУ «Отдела земельных отношений Карасайского района» _____ Болубаев А.А
3.Руководитель ГУ «Отдела архитектуры и градостроительства Карасайского района» _____ Жуматаев О.Н
4.Аким сельского округа _____ Жумабаева А.К.

с.Кокозек S=274.8га

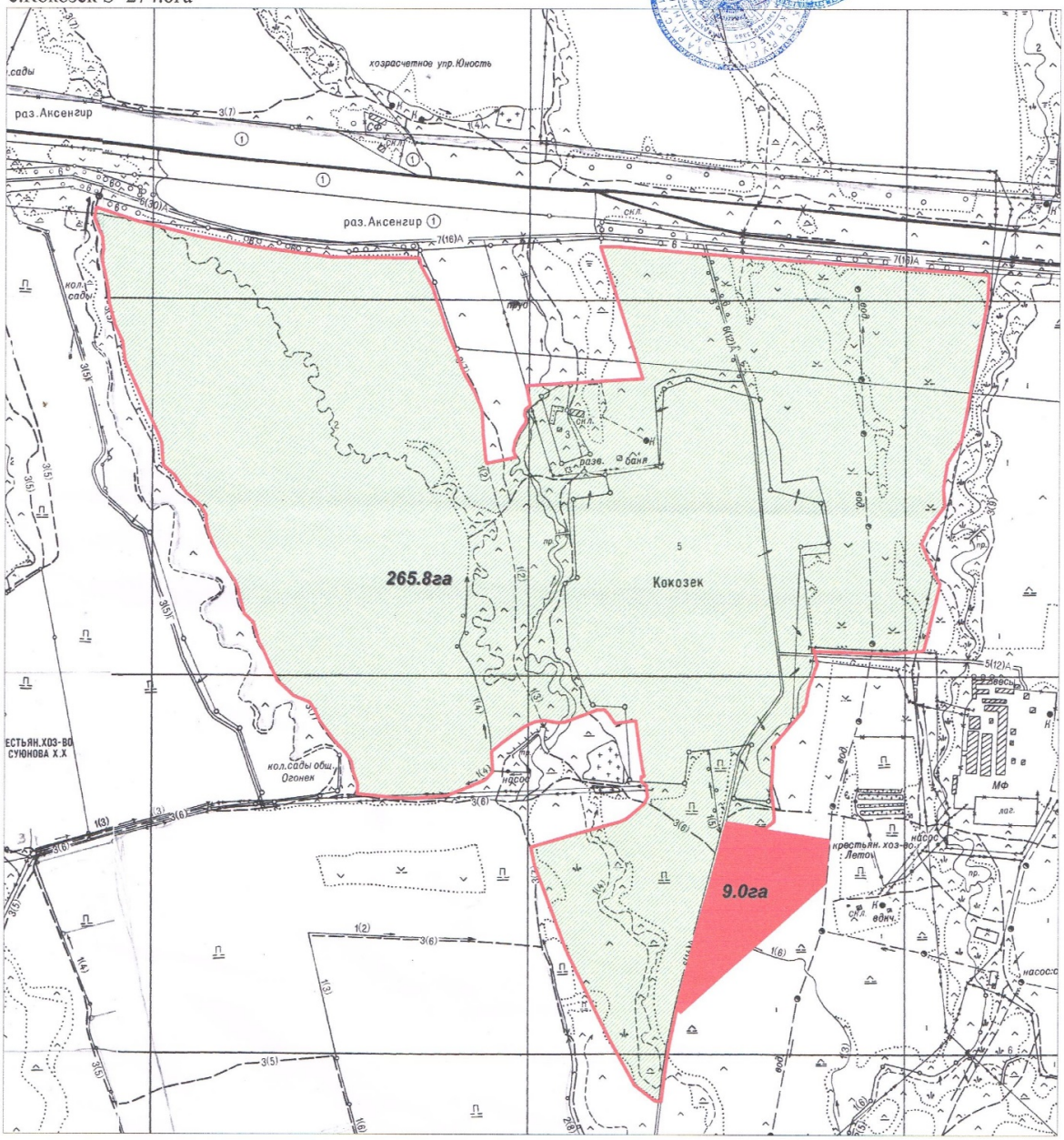

Условные знаки

границы населенного пункта

границы развития населенного пункта

с.Кокозек Елтайского сельского округа Карасайского района, Алматинской области			
Директор	Кадырбеков Б.	лист	масштаб
Специалист	Изтлеуов К.		
ТОО "Карасай саулет"		2017г	

ПЛАН ГРАНИЦ
с.Исаев
Елтайского сельского округа
Карасайского района, Алматинской области

1.Аким Карасайского района _____ Бигельдиев М.С
1.Секретарь Карасайского районного маслихата _____ Калиев Е.А.
2.Руководитель ГУ «Отдела земельных отношений Карасайского района» _____ Болубаев А.А
3.Руководитель ГУ «Отдела архитектуры и градостроительства Карасайского района» _____ Жуматаев О.Н
4.Аким сельского округа _____ Жумабаева А.К.

с.Исаев S=632.5га

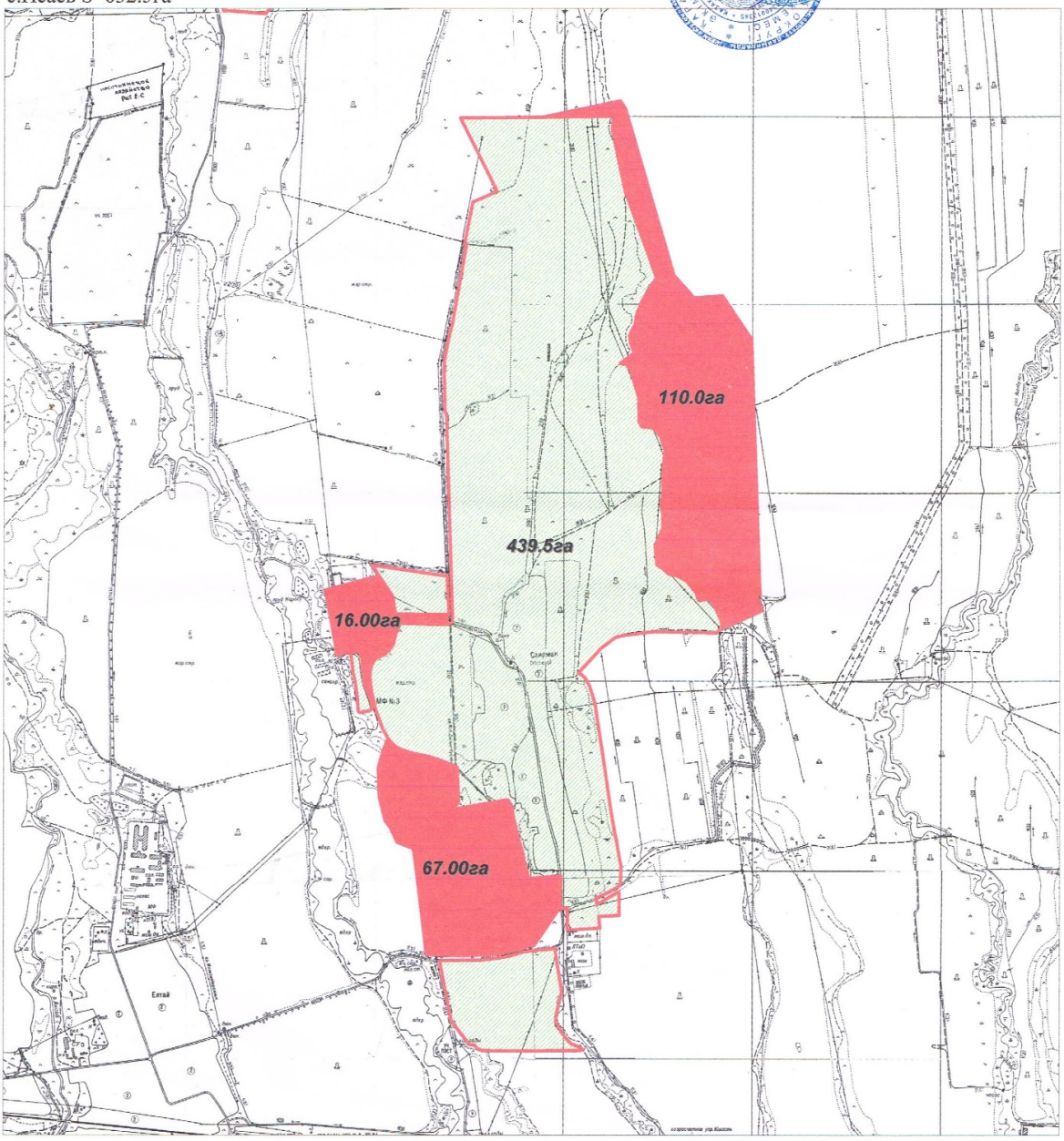

Условные знаки

границы населенного пункта

границы развития населенного пункта

с.Исаев Елтайского сельского округа Карасайского района, Алматинской области			
Директор	Кадырбеков Б.	лист	масштаб
Специалист	Изтлеуов К.		
ТОО "Карасай саулет"		2017г	

© 2012. РГП на ПХВ «Институт законодательства и правовой информации Республики Казахстан»
Министерства юстиции Республики Казахстан